บันทึกข้อความ

ส่วนราชการ สำนักงานสาธารณสุขอำเภอวาปีปทุม ถนนสื่อสาร จังหวัดมหาสารคาม โทร ๐-๔๓๗๙-๙๓๔๔

ที่ มค ๐๓๓๓ / - **วันที่** ๑๘ สิงหาคม ๒๕๖๙

เรื่อง ขออนุญาตเผยแพร่คู่มือปฏิบัติการ การรับเรื่องร้องเรียนการทุจริตและประพฤติมิชอบ

เรียน สาธารณสุขอำเภอวาปีปทุม

ตามที่ สำนักงานสาธารณสุขอำเภอวาปีปทุม จังหวัดมหาสารคาม เป็นหน่วยงานที่มีภารกิจตามกฎหมาย ในด้านสุขภาพของกระทรวงสาธารณสุข และได้ดำเนินการจัดตั้งศูนย์รับเรื่องราวร้องเรียนร้องทุกข์ นั้น

สำนักงานสาธารณสุขอำเภอวาปีปทุม จึงขอเผยแพร่คู่มือปฏิบัติการ การรับเรื่องร้องเรียนการทุจริตและประพฤติมิชอบ เพื่อให้ผู้สนใจทราบขั้นตอนต่างๆ ในการปฏิบัติเกี่ยวกับการร้องเรียนร้องทุกข์ในเว็บไซต์

จึงเรียนมาเพื่อโปรดทราบและขออนุญาตเผยแพร่ในเว็บไซต์ต่อไป

(นายสิทธิสันต์ พุทธบาล)
เจ้าพนักงานสาธารณสุขชำนาญงาน

เรียน สาธารณสุขอำเภอวาปีปทุม
เพื่อโปรดทราบและพิจารณาอนุมัติ

(นางสุมาลัย คำอาจ)
พยาบาลวิชาชีพชำนาญการ

คำสั่ง สาธารณสุขอำเภอวาปีปทุม
- ทราบ/อนุมัติ

(นายมนตรี เทเวลา)
สาธารณสุขอำเภอวาปีปทุม

แบบฟอร์มการขอเผยแพร่ข้อมูลผ่านเว็บไซต์
ของหน่วยงานในสังกัดสำนักงานสาธารณสุขอำเภอวาปีปทุม จังหวัดมหาสารคาม
ตามประกาศสำนักงานสาธารณสุขอำเภอวาปีปทุม
เรื่อง แนวทางการเผยแพร่ข้อมูลต่อสาธารณะผ่านเว็บไซต์ของหน่วยงาน พ.ศ. ๒๕๖๑
สำหรับหน่วยงานในสังกัดสำนักงานสาธารณสุขอำเภอวาปีปทุม จังหวัดมหาสารคาม

แบบฟอร์มการขอเผยแพร่ข้อมูลผ่านเว็บไซต์ของหน่วยงานในสังกัดสำนักงานสาธารณสุขอำเภอวาปีปทุม	
ชื่อหน่วยงาน	สำนักงานสาธารณสุขอำเภอวาปีปทุม จังหวัดมหาสารคาม
วัน/เดือน/ปี	๑๘ สิงหาคม ๒๕๖๙
หัวข้อ	คู่มือปฏิบัติงานปฏิบัติการ การดำเนินงานเรื่องร้องเรียนการปฏิบัติงานหรือการให้บริการของเจ้าหน้าที่ภายในหน่วยงาน
รายละเอียดข้อมูล (โดยสรุปหรือเอกสารแนบ) - คู่มือปฏิบัติงานการจัดการร้องเรียน ร้องทุกข์	
Link ภายนอก	ไม่มี
หมายเหตุ ..สรุปผลการร้องเรียน.....	

ผู้รับผิดชอบการให้ข้อมูล	**ผู้อนุมัติรับรอง**
(นางสุมาลัย คำอาจ) พยาบาลวิชาชีพชำนาญการ วันที่ ๑๘ สิงหาคม ๒๕๖๙	(นายมนตรี เทเวลา) สาธารณสุขอำเภอวาปีปทุม วันที่ ๑๘ สิงหาคม ๒๕๖๙

ผู้รับผิดชอบนำข้อมูลขึ้นเผยแพร่

(นายสิทธิสันต์ พุทธบาล)
เจ้าพนักงานสาธารณสุขชำนาญงาน
วันที่ ๑๘ สิงหาคม ๒๕๖๙

คู่มือปฏิบัติการ

การรับเรื่องร้องเรียนการทุจริตและประพฤติมิชอบ



สำนักงานสาธารณสุขอำเภอวาปีปทุม
จังหวัดมหาสารคาม

คำนำ

คู่มือการปฏิบัติงานรับเรื่องราวร้องทุกข์ของ ศูนย์รับเรื่องราวร้องทุกข์สำนักงานสาธารณสุขอำเภอวาปีปทุมฉบับนี้ จัดทำขึ้นเพื่อเป็นแนวทางการดำเนินการจัดการข้อร้องเรียนของศูนย์รับเรื่องราวร้องทุกข์สำนักงานสาธารณสุขอำเภอวาปีปทุม ทั้งนี้ การจัดการข้อร้องเรียนจนได้ข้อยุติ ให้มีความรวดเร็วและมีประสิทธิภาพ เพื่อตอบสนองความต้องการและความคาดหวังของผู้รับบริการ จำเป็นจะต้องมีขั้นตอนกระบวนการ และแนวทางในการปฏิบัติงานที่ชัดเจนและเป็นมาตรฐานเดียวกัน

ศูนย์รับเรื่องราวร้องทุกข์สำนักงานสาธารณสุขอำเภอวาปีปทุม

สิงหาคม ๒๕๖๙

สารบัญ

เรื่อง	หน้า
หลักการและเหตุผล	๑
การจัดตั้งศูนย์รับเรื่องราวร้องทุกข์สำนักงานสาธารณสุขอำเภอวาปีปทุม	๑
สถานที่ตั้ง	๑
หน้าที่ความรับผิดชอบ	๑
วัตถุประสงค์	๑
คำจำกัดความ	๒
ระยะเวลาในการให้บริการ	๒
แผนผังกระบวนการจัดการเรื่องร้องเรียน / ร้องทุกข์	๓
ขั้นตอนการปฏิบัติงาน	๔
การรับและตรวจสอบข้อร้องเรียนจากช่องทางต่าง ๆ	๔
การบันทึกข้อร้องเรียน	๕
การประสานหน่วยงานเพื่อแก้ไขข้อร้องเรียนและการแจ้งกลับผู้ร้องเรียน	๕
ติดตามการแก้ไขข้อร้องเรียน	๕
การรายงานผลการจัดการข้อร้องเรียนของหน่วยงาน	๕
มาตรฐานงาน	๕
แบบฟอร์ม	๖
จัดทำโดย	๑๐

คู่มือการปฏิบัติงานรับเรื่องราวร้องทุกข์
ศูนย์รับเรื่องราวร้องทุกข์สำนักงานสาธารณสุขอำเภอวาปีปทุม

๑. หลักการและเหตุผล

พระราชกฤษฎีกาว่าด้วยหลักเกณฑ์และวิธีการบริหารกิจการบ้านเมืองที่ดี พ.ศ. ๒๕๔๖ ได้กำหนดแนวทางปฏิบัติราชการ มุ่งให้เกิดประโยชน์สุขแก่ประชาชน โดยยึดประชาชนเป็นศูนย์กลาง เพื่อตอบสนองความต้องการของประชาชนให้เกิดความผาสุกและความเป็นอยู่ที่ดีของประชาชน เกิดผลสัมฤทธิ์ต่องานบริการที่มีประสิทธิภาพและเกิดความคุ้มค่าในการให้บริการ ไม่มีขั้นตอนปฏิบัติงานเกินความจำเป็น มีการปรับปรุงภารกิจให้ทันต่อสถานการณ์ ประชาชนได้รับการอำนวยความสะดวกและได้รับการตอบสนองความต้องการ และมีการประเมินผลการให้บริการอย่างสม่ำเสมอ

๒. การจัดตั้งศูนย์รับเรื่องราวร้องทุกข์สำนักงานสาธารณสุขอำเภอวาปีปทุม

เพื่อให้การบริหารระบบราชการเป็นไปด้วยความถูกต้อง บริสุทธิ์ ยุติธรรม ควบคู่กับการพัฒนาบำบัดทุกข์ บำรุงสุข ตลอดจนดำเนินการแก้ไขปัญหาความเดือดร้อนของประชาชน ได้อย่างมีประสิทธิภาพ ด้วยความรวดเร็วประสบผลสำเร็จอย่างเป็นรูปธรรม อีกทั้งเพื่อเป็นศูนย์รับแจ้งเบาะแสการทุจริต หรือไม่ได้รับความเป็นธรรมจากการปฏิบัติงานของเจ้าหน้าที่ สำนักงานสาธารณสุขอำเภอวาปีปทุมจึงได้จัดตั้งศูนย์รับเรื่องราวร้องทุกข์ ขึ้น ซึ่งในกรณีการร้องเรียนที่เกี่ยวกับบุคคล จะมีการเก็บรักษาเรื่องราวไว้เป็นความลับและปกปิดชื่อผู้ร้องเรียน เพื่อมิให้ผู้ร้องเรียนได้รับผลกระทบและได้รับความเดือดร้อนจากการร้องเรียน

๓. สถานที่ตั้ง

ตั้งอยู่ ณ สำนักงานสำนักงานสาธารณสุขอำเภอวาปีปทุม ตำบลหนองแสง อำเภอวาปีปทุม จังหวัดมหาสารคาม

๔. หน้าที่ความรับผิดชอบ

เป็นศูนย์กลางในการรับเรื่องราวร้องทุกข์ และให้บริการข้อมูลข่าวสาร ให้คำปรึกษา รับเรื่องปัญหาความต้องการและข้อเสนอแนะของประชาชน

๕. วัตถุประสงค์

๑. เพื่อให้การดำเนินงานจัดการข้อร้องเรียน ร้องทุกข์ ของศูนย์รับเรื่องราวร้องทุกข์สำนักงานสาธารณสุขอำเภอวาปีปทุม มีขั้นตอน กระบวนการ และแนวทางในการปฏิบัติงานเป็นมาตรฐานเดียวกัน

๒. เพื่อให้มั่นใจว่าได้มีการปฏิบัติตามข้อกำหนด ระเบียบ หลักเกณฑ์เกี่ยวกับการจัดการข้อร้องเรียน/ร้องทุกข์ ที่กำหนดไว้อย่างสม่ำเสมอและมีประสิทธิภาพ

๖. คำจำกัดความ

“ผู้รับบริการ” หมายถึง ผู้ที่มารับบริการจากส่วนราชการและประชาชนทั่วไป

“ผู้มีส่วนได้เสีย” หมายถึง ผู้ที่ได้รับผลกระทบ ทั้งทางบวกและทางลบ ทั้งทางตรงและทางอ้อม จากการดำเนินการของส่วนราชการ เช่น ประชาชนในเขตอำเภอวาปีปทุม

“การจัดการข้อร้องเรียน” มีความหมายครอบคลุมถึงการจัดการในเรื่องข้อร้องเรียน/ร้องทุกข์/ข้อเสนอแนะ/ข้อคิดเห็น/คำชมเชย/การสอบถามหรือการร้องขอข้อมูล

“ผู้ร้องเรียน/ร้องทุกข์” หมายถึง ประชาชนทั่วไป/ผู้มีส่วนได้เสียที่มาติดต่อราชการผ่านช่องทางต่าง ๆ โดยมีวัตถุประสงค์ครอบคลุมการร้องเรียน/ร้องทุกข์/การให้ข้อเสนอแนะ/การให้ข้อคิดเห็น/การชมเชย/การร้องขอข้อมูล

“ช่องทางการรับข้อร้องเรียน/ร้องทุกข์” หมายถึง ช่องทางต่าง ๆ ที่ใช้ในการรับเรื่องร้องเรียน/ร้องทุกข์ เช่น ติดต่อด้วยตนเอง/ติดต่อทางโทรศัพท์/เว็บไซต์/เพจ/Face Book

๗. ระยะเวลาเปิดให้บริการ

เปิดให้บริการวันจันทร์ ถึง วันศุกร์ (ยกเว้นวันหยุดที่ทางราชการกำหนด)
ตั้งแต่เวลา ๐๘.๓๐ – ๑๖.๓๐ น.

๘. แผนผังกระบวนการจัดการเรื่องร้องเรียน /ร้องทุกข์

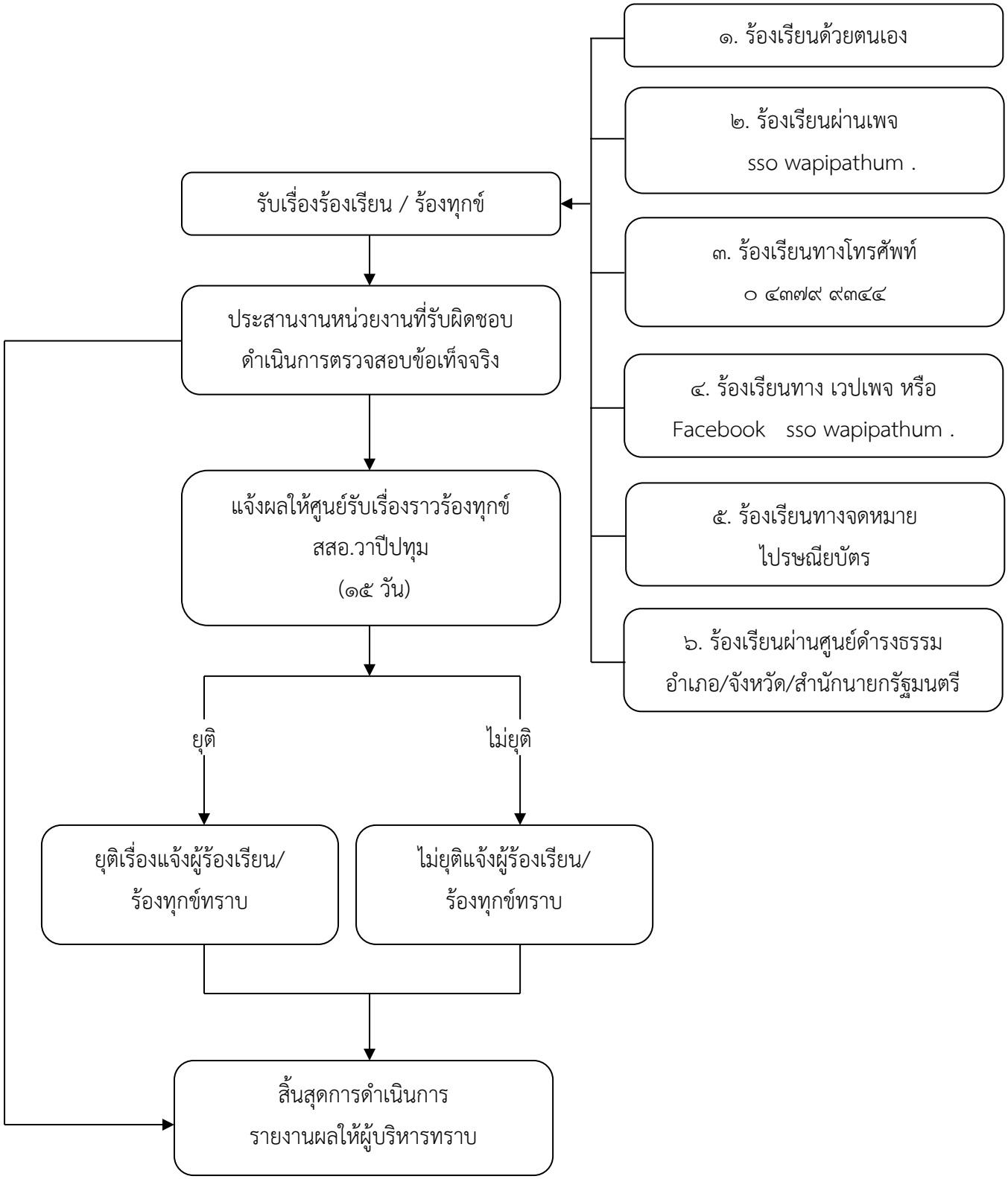

๙. ขั้นตอนการปฏิบัติงาน

การแต่งตั้งผู้รับผิดชอบจัดการข้อร้องเรียน / ร้องทุกข์ ของหน่วยงาน

๙.๑ จัดตั้งศูนย์ / จุดรับข้อร้องเรียน / ร้องทุกข์ ของประชาชน

๙.๒ จัดทำคำสั่งแต่งตั้งเจ้าหน้าที่ประจำศูนย์

๙.๓ แจ้งผู้รับผิดชอบตามคำสั่งสำนักงานสาธารณสุขอำเภอวาปีปทุม เพื่อความสะดวกในการประสานงาน

๑๐. การรับและตรวจสอบข้อร้องเรียน / ร้องทุกข์ จากช่องทางต่าง ๆ

ดำเนินการรับและติดตามตรวจสอบข้อร้องเรียน ร้องทุกข์ ที่เข้ามายังหน่วยงานจากช่องทางต่างๆ โดยมีข้อปฏิบัติตามที่กำหนด ดังนี้

ช่องทาง	ความถี่ในการตรวจสอบช่องทาง	ระยะเวลาดำเนินการรับข้อร้องเรียน / ร้องทุกข์ เพื่อประสานหาทางแก้ไขปัญหา	หมายเหตุ
ร้องเรียนด้วยตนเอง ณ ศูนย์รับเรื่องราวร้องทุกข์สำนักงานสาธารณสุขอำเภอวาปีปทุม	ทุกครั้งที่มีการร้องเรียน	ภายใน ๑ วันทำการ	
ร้องเรียนผ่านเว็บเพจ SSO WAPIPATHUM	ทุกวัน	ภายใน ๑ วันทำการ	
ร้องเรียนทางโทรศัพท์ ๐ ๔๓๗๙ ๙๓๔๔	ทุกวัน	ภายใน ๑ วันทำการ	
ร้องเรียนทางเพจ Face Book	ทุกวัน	ภายใน ๑ วันทำการ	
ร้องเรียนทางจดหมายไปรษณียบัตร	ทุกวัน	ภายใน ๑ วันทำการ	
ร้องเรียนผ่านศูนย์ดำรงธรรมอำเภอ/จังหวัด/สำนักนายกรัฐมนตรี	เมื่อได้รับแจ้ง	ภายใน ๑ วันทำการ	

๑๑. การบันทึกข้อร้องเรียน

๑๑.๑ กรอกแบบฟอร์มบันทึกข้อร้องเรียน / ร้องทุกข์ โดยมีรายละเอียด ชื่อ-สกุล ที่อยู่ หมายเลขโทรศัพท์ติดต่อ เรื่องร้องเรียน/ร้องทุกข์ และสถานที่เกิดเหตุ

๑๑.๒ ทุกช่องทางที่มีการร้องเรียน เจ้าหน้าที่ต้องบันทึกข้อร้องเรียน / ร้องทุกข์ ลงสมุดบันทึกข้อร้องเรียน / ร้องทุกข์

๑๒. การประสานหน่วยงานเพื่อแก้ปัญหาข้อร้องเรียน ร้องทุกข์ และการแจ้งผู้ร้องเรียน ร้องทุกข์ทราบ

๑๒.๑ กรณีเป็นการขอข้อมูลข่าวสาร ประสานหน่วยงานผู้ครอบครองเอกสาร เจ้าหน้าที่ที่เกี่ยวข้อง เพื่อให้ข้อมูลแก่ผู้ร้องขอได้ทันที

๑๒.๒ ข้อร้องเรียน / ร้องทุกข์ ที่เป็นการร้องเรียนเกี่ยวกับคุณภาพการให้บริการของหน่วยงาน เช่น ไฟฟ้าสาธารณะดับ การจัดการขยะมูลฝอย ตัดต้นไม้ กลิ่นเหม็นรบกวน เป็นต้น จัดทำบันทึกข้อความเสนอไปยังผู้บริหารเพื่อสั่งการหน่วยงานที่เกี่ยวข้อง โดยเบื้องต้นอาจโทรศัพท์แจ้งไปยังหน่วยงานที่เกี่ยวข้อง

๑๒.๓ ข้อร้องเรียน / ร้องทุกข์ ที่ไม่อยู่ในความรับผิดชอบของสำนักงานสาธารณสุขอำเภอวาปีปทุม ให้ดำเนินการประสานหน่วยงานภายนอกที่เกี่ยวข้อง เพื่อให้เกิดความรวดเร็วและถูกต้อง ในการแก้ไขปัญหาต่อไป

๑๒.๔ ข้อร้องเรียนที่ส่งผลกระทบต่อหน่วยงาน เช่น กรณี ผู้ร้องเรียนทำหนังสือร้องเรียนความไม่โปร่งใสในการจัดซื้อจัดจ้าง ให้เจ้าหน้าที่จัดทำบันทึกข้อความเพื่อเสนอผู้บริหารพิจารณาสั่งการไปยังหน่วยงานที่รับผิดชอบ เพื่อดำเนินการตรวจสอบและแจ้งผู้ร้องเรียนทราบ ต่อไป

๑๓. การติดตามแก้ไขปัญหาข้อร้องเรียน

ให้หน่วยงานที่เกี่ยวข้องรายงานผลการดำเนินการให้ทราบภายใน ๕ วันทำการ เพื่อเจ้าหน้าที่ศูนย์ฯ จะได้แจ้งให้ผู้ร้องเรียนทราบ ต่อไป

๑๔. การรายงานผลการดำเนินการให้ผู้บริหารทราบ

๑๔.๑ ให้รวบรวมและรายงานสรุปการจัดการข้อร้องเรียน/ร้องทุกข์ให้ผู้บริหารทราบทุกไตรมาส

๑๔.๒ ให้รวบรวมรายงานสรุปข้อร้องเรียนหลังจากสิ้นปีงบประมาณ เพื่อนำมาวิเคราะห์การจัดการข้อร้องเรียน / ร้องทุกข์ ในภาพรวมของหน่วยงาน เพื่อใช้เป็นแนวทางในการแก้ไข ปรับปรุง พัฒนาองค์กร ต่อไป

๑๕. มาตรฐานงาน

การดำเนินการแก้ไขข้อร้องเรียน ร้องทุกข์ ให้แล้วเสร็จภายในระยะเวลาที่กำหนด

กรณีได้รับเรื่องร้องเรียน ร้องทุกข์ ให้ศูนย์รับเรื่องราวร้องทุกข์สำนักงานสาธารณสุขอำเภอวาปีปทุม ดำเนินการตรวจสอบและพิจารณาส่งเรื่องให้หน่วยงานที่เกี่ยวข้อง ดำเนินการแก้ไขปัญหาข้อร้องเรียนร้องทุกข์ให้แล้วเสร็จภายใน ๑๕ วันทำการ

๑๖. แบบฟอร์ม

แบบฟอร์มใบรับแจ้งเหตุเรื่องราวร้องเรียน / ร้องทุกข์

แบบคำร้องทุกข์/ร้องเรียน (ด้วยตนเอง) (แบบคำร้องเรียน๑)

ที่ศูนย์รับเรื่องร้องเรียน ร้องทุกข์
สำนักงานสาธารณสุขอำเภอวาปีปทุม
วันที่.....เดือน.....พ.ศ. .....

เรื่อง .....

เรียน สาธารณสุขอำเภอวาปีปทุม

ข้าพเจ้า..... อายุ.....ปี อยู่บ้านเลขที่.....หมู่ที่.....
ตำบล..... อำเภอ..... จังหวัด..... โทรศัพท์.....
อาชีพ.....ตำแหน่ง.....
ถือบัตร.....เลขที่.....
ออกโดย.....วันออกบัตร.....บัตรหมดอายุ.....
มีความประสงค์ขอร้องทุกข์/ร้องเรียนเพื่อให้สำนักงานสาธารณสุขอำเภอวาปีปทุมพิจารณาดำเนินการช่วยเหลือหรือแก้ไขปัญหาในเรื่อง..... .....
.....
.
.....
.
.....

ทั้งนี้ข้าพเจ้าขอรับรองว่าคำร้องทุกข์/ร้องเรียนตามข้างต้นเป็นจริงและยินดีรับผิดชอบทั้งทางแพ่งและทางอาญาหากจะพึงมี

โดยข้าพเจ้าขอส่งเอกสารหลักฐานประกอบการร้องทุกข์/ร้องเรียน (ถ้ามี) ได้แก่

๑) ..... จำนวน.....ชุด
๒) ..... จำนวน.....ชุด
๓) ..... จำนวน.....ชุด
๔) ..... จำนวน.....ชุด

จึงเรียนมาเพื่อโปรดพิจารณาดำเนินการต่อไป

ขอแสดงความนับถือ

(ลงชื่อ) .....
(.....)
ผู้ร้องทุกข์/ร้องเรียน

ศูนย์รับเรื่องร้องเรียน
โทร. ๐ ๔๓๗๙ ๙๓๔๔

แบบคำร้องทุกข์/ร้องเรียน (โทรศัพท์) (แบบคำร้องเรียน ๒)

ที่ศูนย์รับเรื่องร้องเรียน ร้องทุกข์
สำนักงานสาธารณสุขอำเภอวาปีปทุม
วันที่.....เดือน..... พ.ศ.....

เรื่อง .....

เรียน สาธารณสุขอำเภอวาปีปทุม

ข้าพเจ้า..... อายุ.....ปี อยู่บ้านเลขที่..... หมู่ที่.....
ถนน.....ตำบล..... อำเภอ..... จังหวัด.....
โทรศัพท์.....อาชีพ.....ตำแหน่ง.....
มีความประสงค์ขอร้องทุกข์/ร้องเรียนเพื่อให้สำนักงานสาธารณสุขอำเภอวาปีปทุมพิจารณาดำเนินการช่วยเหลือหรือแก้ไขปัญหาในเรื่อง.....
.....
.....
.....
.....
.....
โดยขออ้าง
.....
.....
.....
.....เป็นพยานหลักฐานประกอบ

ทั้งนี้ข้าพเจ้าขอรับรองว่าคำร้องทุกข์/ร้องเรียนตามข้างต้นเป็นจริงและเจ้าหน้าที่ได้แจ้งให้ข้าพเจ้าทราบแล้วว่าหากเป็นคำร้องที่ไม่สุจริตอาจต้องรับผิดตามกฎหมายได้

ลงชื่อ.....เจ้าหน้าที่ผู้รับเรื่อง
(.....)
วันที่.....เดือน.....พ.ศ.....
เวลา.....

ศูนย์รับเรื่องร้องเรียน
โทร. ๐ ๔๓๗๙ ๙๓๔๔

แบบแจ้งการรับเรื่องร้องทุกข์/ร้องเรียน (ตอบข้อร้องเรียน ๑)

ที่ มค ๐๓๓๓ /(เรื่องร้องเรียน) /.....

สำนักงานสาธารณสุขอำเภอวาปีปทุม
ถนนสื่อสาร อำเภอวาปีปทุม
จังหวัดมหาสารคาม

วันที่.....เดือน.....พ.ศ. .....

เรื่อง ตอบรับการรับเรื่องร้องทุกข์/ร้องเรียน

เรียน .....

ตามที่ท่านได้ร้องทุกข์/ร้องเรียนผ่านศูนย์รับเรื่องร้องเรียนสำนักงานสาธารณสุขอำเภอวาปีปทุม โดยทาง ( ) หนังสือร้องเรียนทางไปรษณีย์ ( ) ด้วยตนเอง ( ) ทางโทรศัพท์
( ) อื่นๆ ..... ลงวันที่..... เกี่ยวกับเรื่อง.....
.....นั้น

สำนักงานสาธารณสุขอำเภอวาปีปทุมได้ลงทะเบียนรับเรื่องร้องทุกข์/ร้องเรียนของท่านไว้แล้ว ตามทะเบียนรับเรื่องเลขรับที่.....ลงวันที่.....
และสำนักงานสาธารณสุขอำเภอวาปีปทุมได้พิจารณาเรื่องของท่านแล้วเห็นว่า

( ) เป็นเรื่องที่อยู่ในอำนาจหน้าที่ของสำนักงานสาธารณสุขอำเภอวาปีปทุมและได้มอบหมายให้.....เป็นหน่วยตรวจสอบและดำเนินการ

( ) เป็นเรื่องที่ไม่อยู่ในอำนาจหน้าที่ของสำนักงานสาธารณสุขอำเภอวาปีปทุมและได้จัดส่งเรื่องให้.....ซึ่งเป็นหน่วยงานที่มีอำนาจหน้าที่เกี่ยวข้องดำเนินการต่อไปแล้วทั้งนี้ท่านสามารถติดต่อประสานงานหรือขอทราบผลโดยตรงกับหน่วยงานดังกล่าวได้อีกทางหนึ่ง

( ) เป็นเรื่องที่มีกฎหมายบัญญัติขั้นตอนและวิธีการปฏิบัติไว้เป็นการเฉพาะแล้วตามกฎหมาย ..... จึงขอให้ท่านดำเนินการตามขั้นตอนและวิธีการที่กฎหมายนั้นบัญญัติไว้ต่อไป

จึงแจ้งมาเพื่อทราบ

ขอแสดงความนับถือ

ศูนย์รับเรื่องร้องเรียน
โทร. ๐ ๔๓๗๙ ๙๓๔๔

แบบแจ้งผลการดำเนินการต่อเรื่องร้องทุกข์/ร้องเรียน (ตอบข้อร้องเรียน ๒)

ที่ มค ๐๓๓๓ /(เรื่องร้องเรียน) /.....

สำนักงานสาธารณสุขอำเภอวาปีปทุม
ถนนสื่อสาร อำเภอวาปีปทุม
จังหวัดมหาสารคาม

วันที่.....เดือน..... พ.ศ.....

เรื่อง แจ้งผลการดำเนินการต่อเรื่องร้องทุกข์/ร้องเรียน

เรียน .....

อ้างถึง หนังสือสำนักงานสาธารณสุขอำเภอวาปีปทุม ที่ มค ๐๓๓๓/..... ลงวันที่.....

สิ่งที่ส่งมาด้วย ๑. ....
๒. ....
๓. ....

ตามที่สำนักงานสาธารณสุขอำเภอวาปีปทุม (ศูนย์รับเรื่องร้องเรียน) ได้แจ้งตอบรับการรับเรื่องร้องทุกข์/ร้องเรียนของท่านตามที่ท่านได้ร้องทุกข์/ร้องเรียนไว้ความละเอียดแจ้งแล้วนั้น

สำนักงานสาธารณสุขอำเภอวาปีปทุม ได้รับแจ้งผลการดำเนินการจากส่วนราชการ/หน่วยงานที่เกี่ยวข้องตามประเด็นที่ท่านได้ร้องทุกข์/ร้องเรียนแล้วปรากฏข้อเท็จจริงโดยสรุปว่า.....
....
....
.....ดังมีรายละเอียดปรากฏตามสิ่งที่ส่งมาพร้อมนี้

ทั้งนี้หากท่านไม่เห็นด้วยประการใดขอให้แจ้งคัดค้านพร้อมพยานหลักฐานประกอบด้วย

จึงแจ้งมาเพื่อทราบ

ขอแสดงความนับถือ

ศูนย์รับเรื่องร้องเรียน
โทร. ๐ ๔๓๗๙ ๙๓๔๔

๑๗. จัดทำโดย

ศูนย์รับเรื่องราวร้องทุกข์สำนักงานสาธารณสุขอำเภอวาปีปทุม

- หมายเลขโทรศัพท์ ๐ ๔๓๗๙ ๙๓๔๔
- หมายเลขโทรสาร ๐ ๔๓๗๙ ๙๓๔๔